



REGIONE AUTONOMA DELLA SARDEGNA

SARDEGNA RICERCHE



CONCESSIONE SERVIZIO BAR ALL'INTERNO DEL
COMPLESSO DELLA MANIFATTURA TABACCHI DI
CAGLIARI

PROGETTO SERVIZIO DI CONCESSIONE

I - Documenti catastali



Data: 07 - 2018

Il presente disegno è di proprietà esclusiva del committente e non può essere riprodotto né consegnato a terzi senza autorizzazione scritta, ex articolo 99 Legge 22/04/1941 n°633

Il Responsabile del Procedimento
Ing. Sandra Ennas

Visura per immobile

Situazione degli atti informatizzati al 30/01/2017

Dati della richiesta	Comune di CAGLIARI (Codice: B354)
	Provincia di CAGLIARI
Catasto Fabbricati	Sez. Urb.: A Foglio: 18 Particella: 3306 Sub.: 16

Unità immobiliare

N.	DATI IDENTIFICATIVI				DATI DI CLASSAMENTO							DATI DERIVANTI DA
	Sezione Urbana	Foglio	Particella	Sub	Zona Cens.	Micro Zona	Categoria	Classe	Consistenza	Superficie Catastale	Rendita	
1	A	18	3306	16	1		C/1	4	261 m²	Totale: 310 m²	Euro 4.960,46	VARIAZIONE del 27/01/2017 protocollo n. CA0012955 in atti dal 30/01/2017 DIVISIONE- DEMOLIZIONE PARZIALE- DIVERSA DISTRIBUZIONE DEGLI SPAZI INTERNI- RISTRUTTURAZIONE- VARIAZIONE (n. 1762.1/2017)
Indirizzo					VIALE REGINA MARGHERITA n. 33 piano: T;							
Annotazioni					classamento e rendita proposti (D.M. 701/94)							

INTESTATO

N.	DATI ANAGRAFICI	CODICE FISCALE	DIRITTI E ONERI REALI
1	REGIONE AUTONOMA DELLA SARDEGNA con sede in CAGLIARI	80002870923*	(1) Proprieta` per 1000/1000

Unità immobiliari n. 1

Tributi erariali: Euro 0,90

Visura telematica

* Codice Fiscale Validato in Anagrafe Tributaria

Agenzia delle Entrate
CATASTO FABBRICATI
Ufficio Provinciale di
Cagliari

Dichiarazione protocollo n. CA0012955 del 30/01/2017

Planimetria di u.i.u. in Comune di Cagliari

Viale Regina Margherita

civ. 33

Identificativi Catastali:

Sezione: A
Foglio: 18
Particella: 3306
Subalterno: 16

Compilata da:
Cabras Antonio

Iscritto all'albo:
Geometri

Prov. Cagliari

N. 02099

Scheda n. 1

Scala 1:200

PIANO TERRA

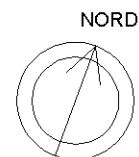
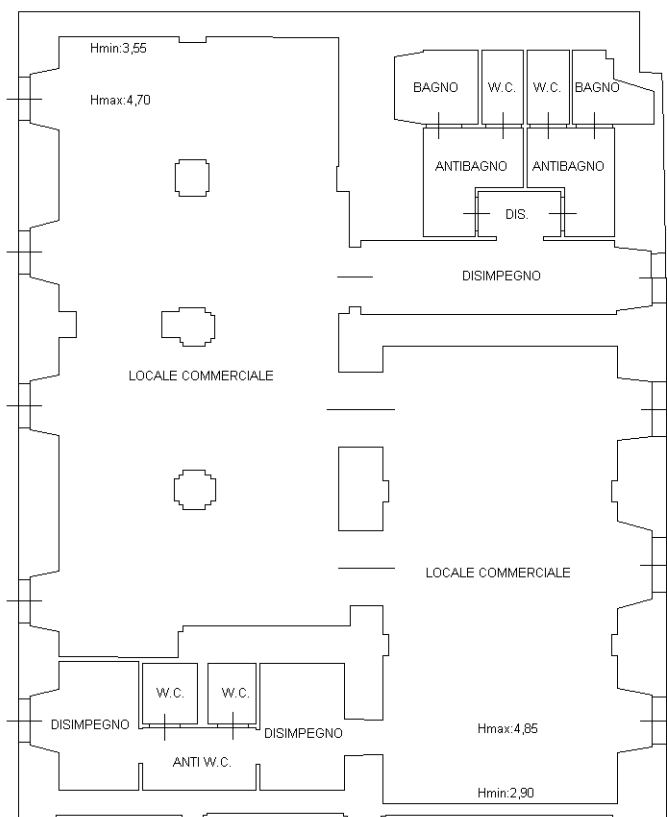

Ultima planimetria in atti