PROGETTO DEFINITIVO PER LA REALIZZAZIONE DI UNA CAMERA BIANCA PER LA MANIPOLAZIONE CELLULARE E LA PRODUZIONE DI PICCOLI LOTTI DI FARMACI

TAV. 1

COROGRAFIA

SARDEGNA RICERCHE

IL COMMITTENTE
CONSORZIO
"SARDEGNA RICERCHE"

IL PROGETTISTA
DOTT. ING. MARIO ANDRETTA

ORDINE INGEGNERI
PROVINCIA CAGLIARI
N. 1872
Dr. Ing. Mario Andretta

OTTOBRE 2010			SCALA 1:5000
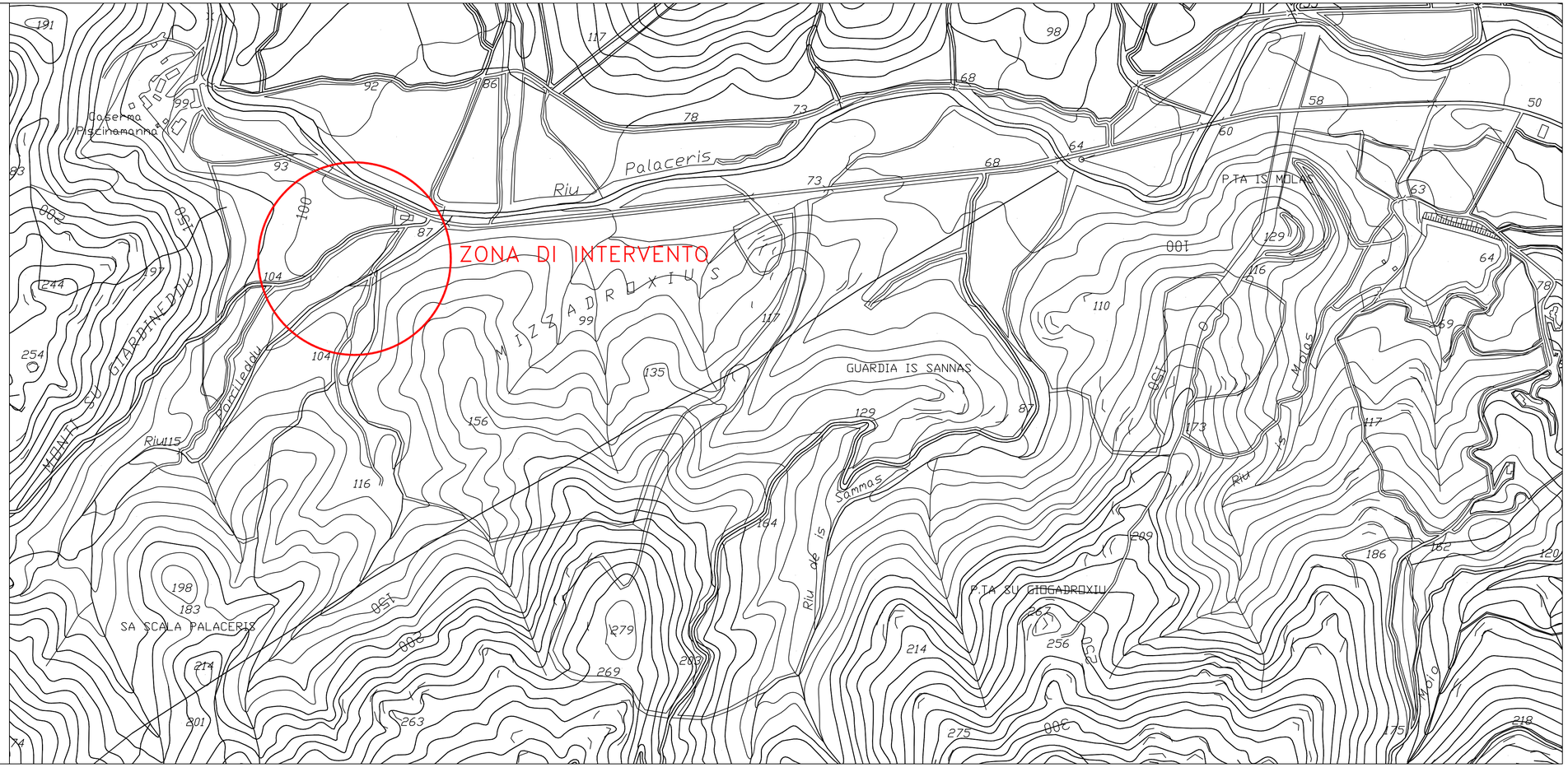
STUDIO DI INGEGNERIA ELETTRICA VIA ROSSINI 58 - CAGLIARI - TELEFAX 070-488097 - E-mail mario.andretta@tiscali.it