

SITUAZIONE DI PROGETTO scala 1:50

SITUAZIONE ATTUALE scala 1:200

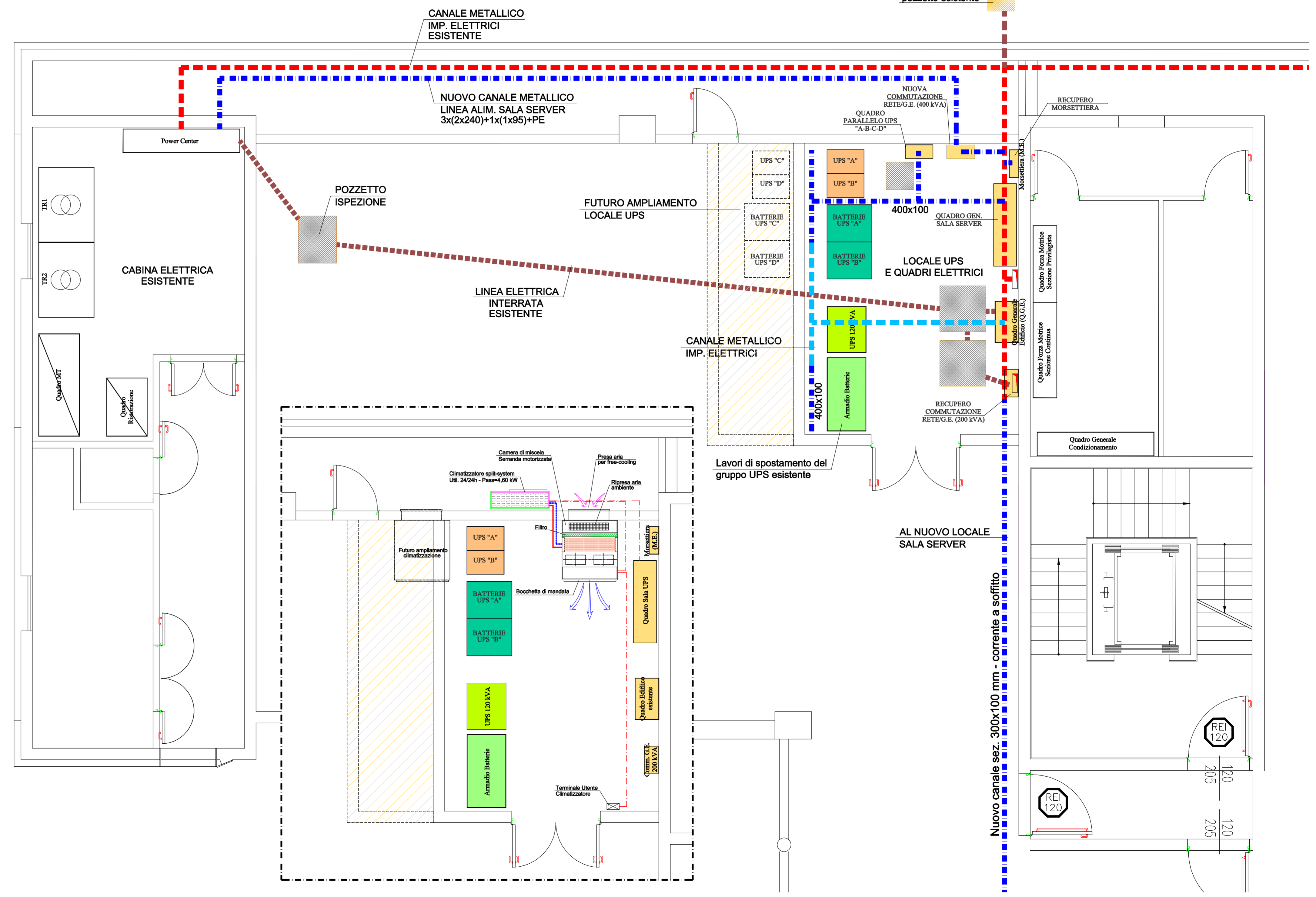

REGIONE AUTONOMA DELLA SARDEGNA

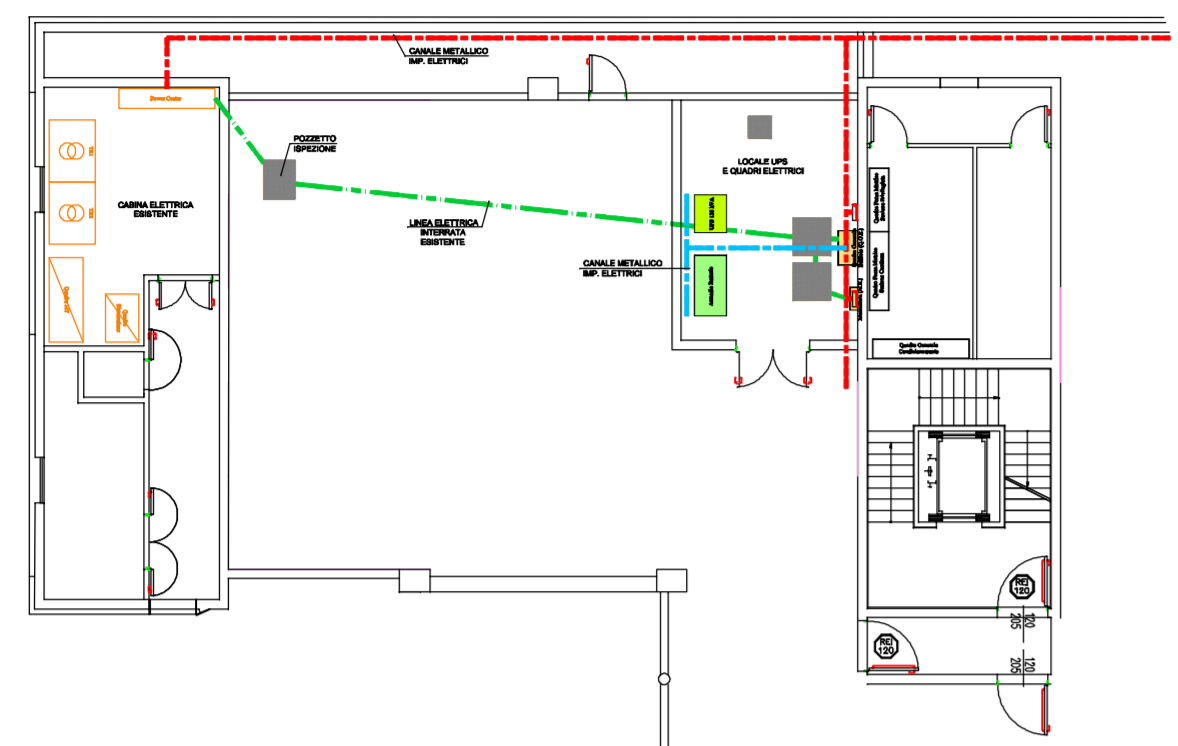

Comune di
PULA



Provincia di Cagliari

Progetto: **PER LA REALIZZAZIONE DEL NUOVO LOCALE SERVER ROOM - EDIFICIO N°2**
Parco Scientifico e Tecnologico della Sardegna
Località Piscinamanna, 09010 Pula (CA) Italy

FASE DI PROGETTAZIONE

Studio di fattibilità: Prog. Preliminare: Prog. Definitiva: Prog. Esecutiva: Dett. Cantiere:

Riferimento: **PIANO INTERRATO SIT. ATTUALE E DI PROGETTO LOCALE "UPS" IMP. ELETTRICO E DI CLIMATIZZAZIONE**

Committente: **SARDEGNA RICERCHE**

Progettista Responsabile: **Prof. Ing. Salvatore Mura**
ORDINE INGEGNERI PROVINCIA CAGLIARI N. 1056
Tav.: **ESE/EG/02**

| Gruppo di progettazione: | Descrizione della revisione: | Data: | N°: |
|---|------------------------------|------------|-----|
| Ing. Salvatore Mura Ing. Ilaria Mura Geom. Luciano Orrù | Emissione | 30/04/2010 | 01 |
| | Revisione | 14/06/2010 | 02 |
| | | | |
| | | | |