

STATO DI PROGETTO

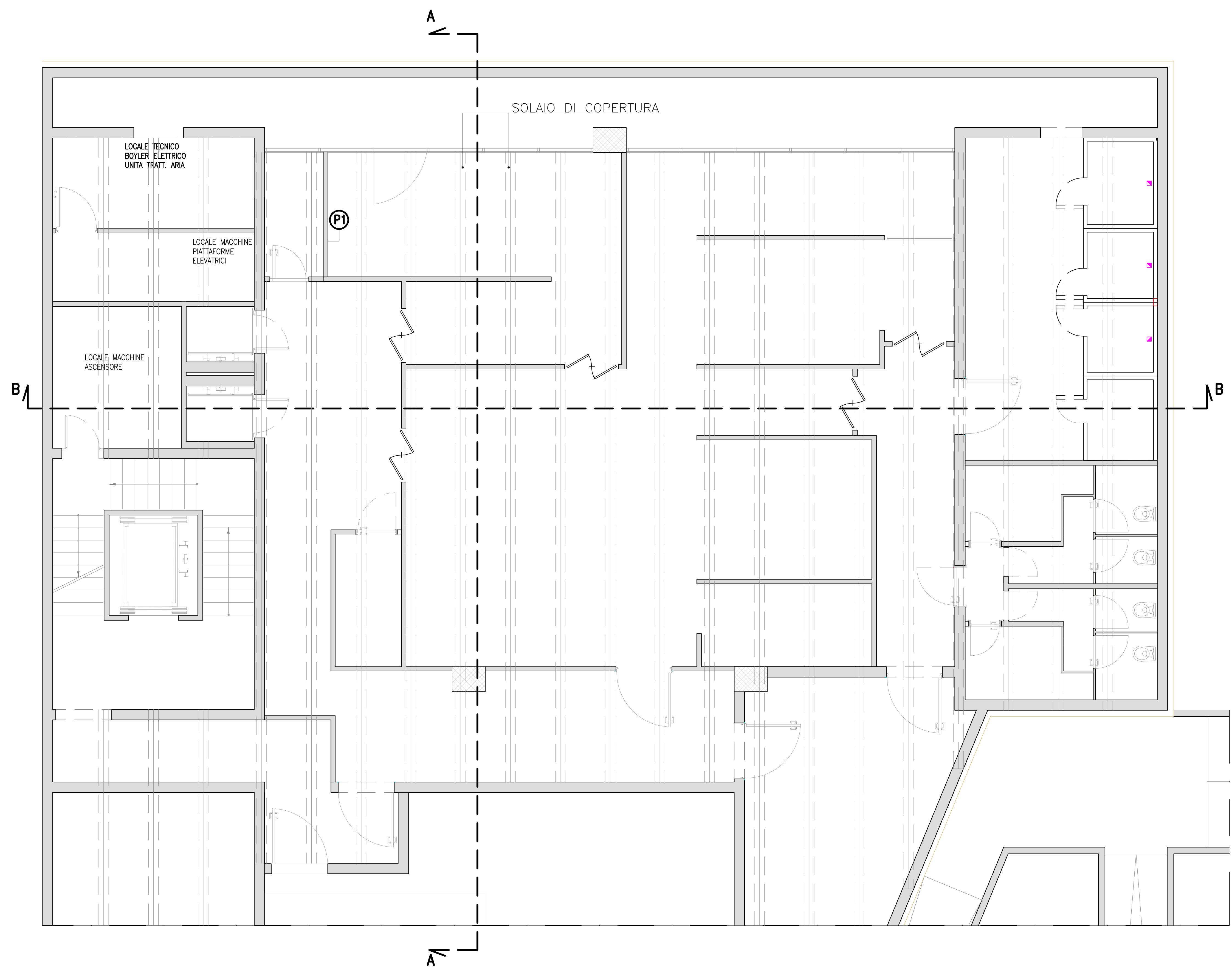

SEZIONE A - A

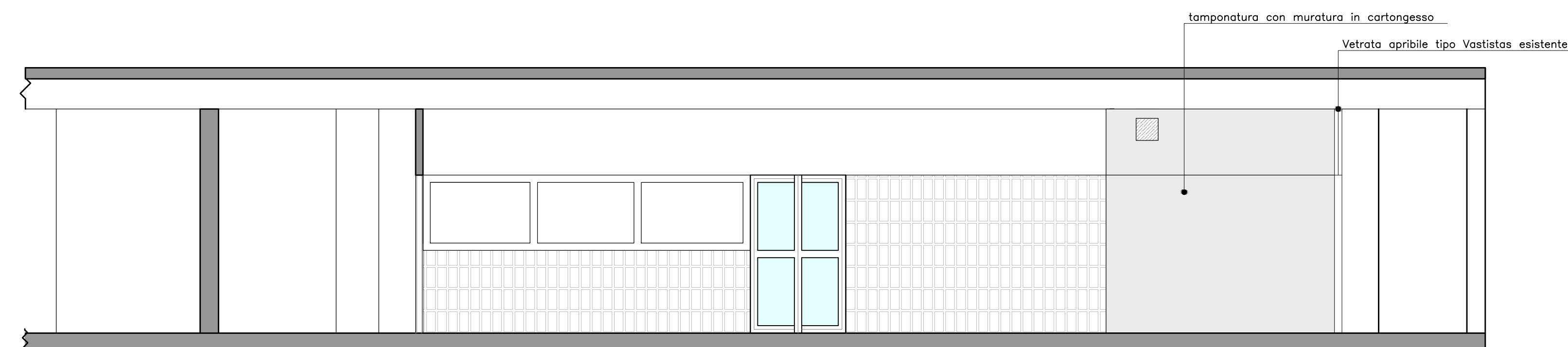

SEZIONE B - B

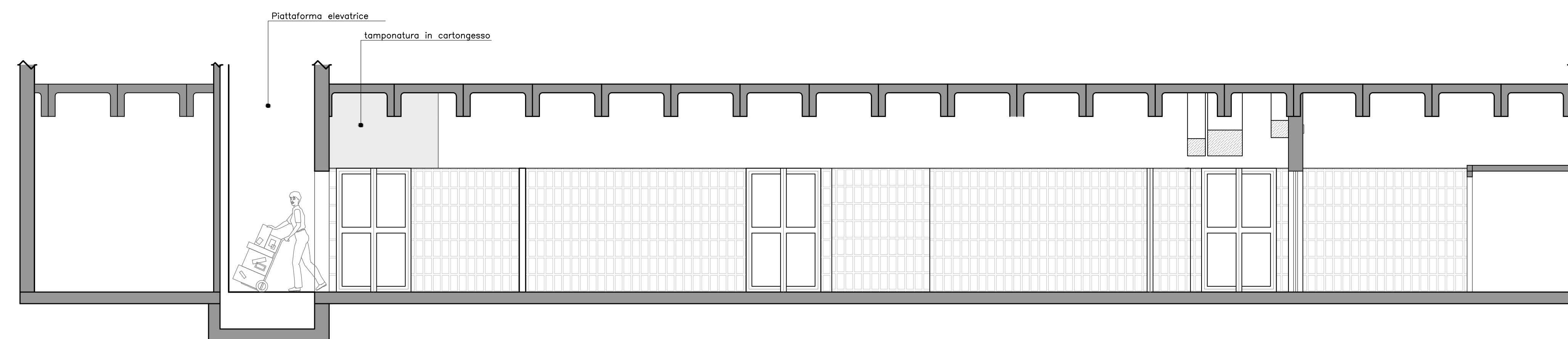

PARTICOLARE COSTRUTTIVO PARETE IN CARTONGESSO  
SCALA 1:20

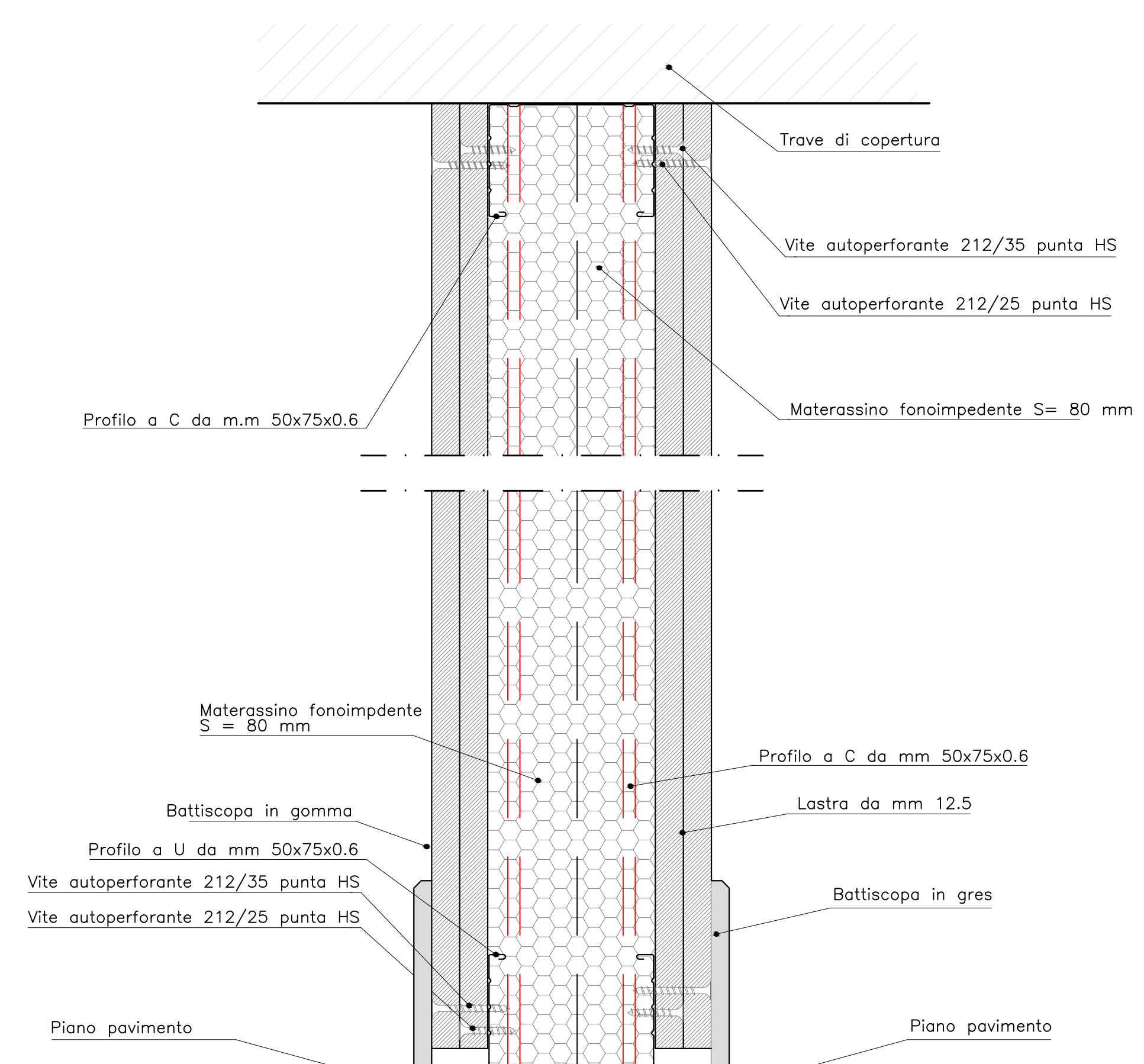

**REGIONE AUTONOMA DELLA SARDEGNA**  
**SARDEGNA RICERCHE**  
Via Palabanda 9 - 09100 Cagliari tel: 070 9243204 - fax: 070 9243203

**LAVORI DI MANUTENZIONE DELLA CUCINA**

**PROGETTO PRELIMINARE - DEFINITIVO - ESECUTIVO**

**SEZIONI E PARTICOLARI COSTRUTTIVI**

I Progettisti:  
Ing. Alessandro Lessio

**ORDINE INGEGNERI  
PROVINCIA CAGLIARI**  
n. 4028 Dott. Ing. ALESSANDRO LESSIO

Ing. Daniele Piras

**ORDINE INGEGNERI  
PROVINCIA ORISTANO**  
n. 556 Dr. Ing. Daniele Piras

Il Responsabile del Procedimento  
Ing. Lucia Sagheddu

Note/Autorizzazioni

I Collaboratori

EG05 - SPC      Scala 1:50/1:20      Data: 07 - 2015

Il presente disegno è di proprietà esclusiva del committente e non può essere riprodotto né consegnato a terzi senza autorizzazione scritta, ex articolo 99 Legge 22/04/1941 n°533

R.T.P. Ing. A. Lessio - Ing. D. Piras  
Via Alziator N°21 - 09126 Cagliari (CA)  
TEL./FAX +39 070 7534204