

LAYOUT DI CANTIERE - AREA IMPIANTO GF1 - PIANO TERRA - SCALA 1:100

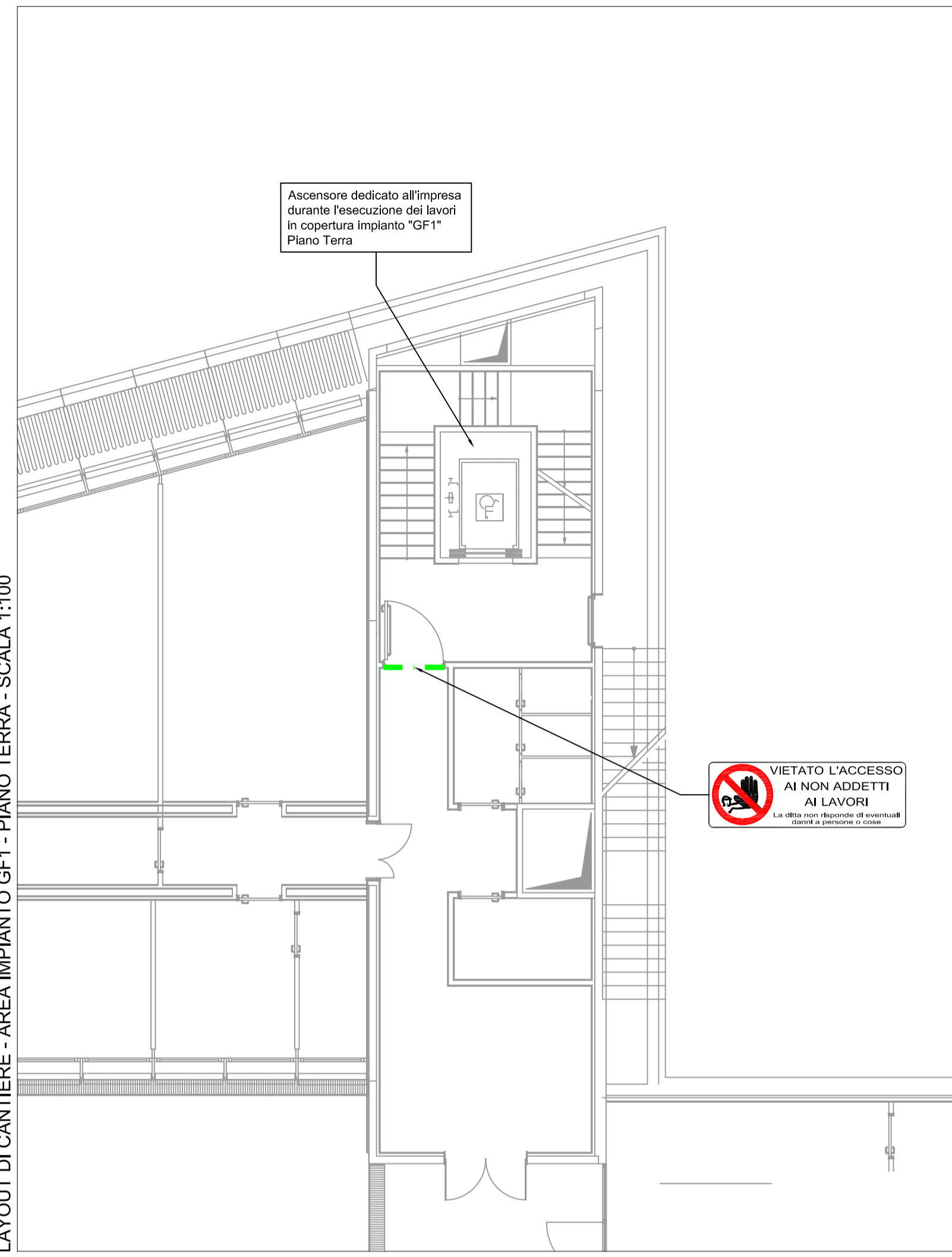

LAYOUT DI CANTIERE - AREA IMPIANTO GF1 - PIANO PRIMO - SCALA 1:100

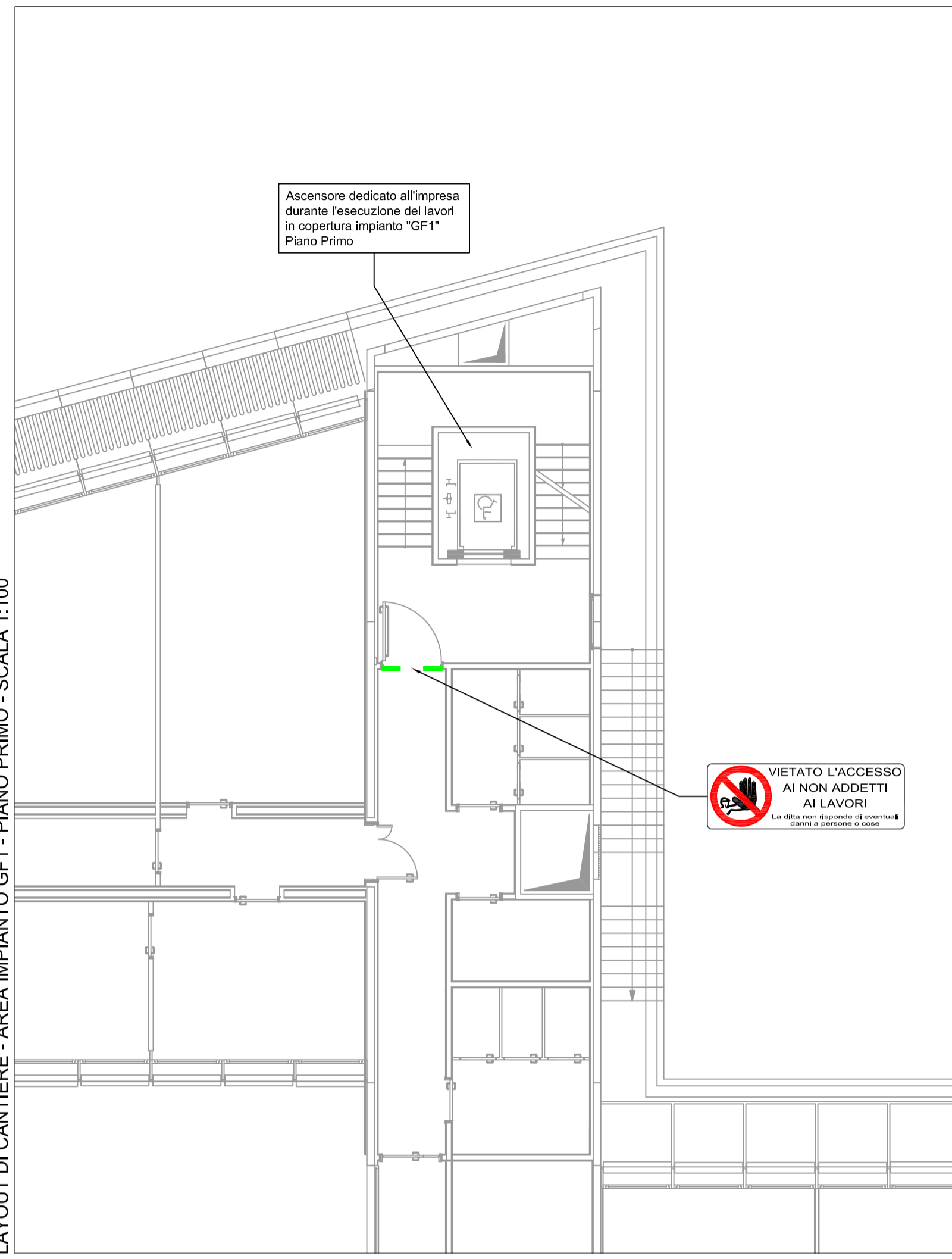

LAYOUT DI CANTIERE - AREA IMPIANTO GF4 - PIANO TERRA - SCALA 1:100

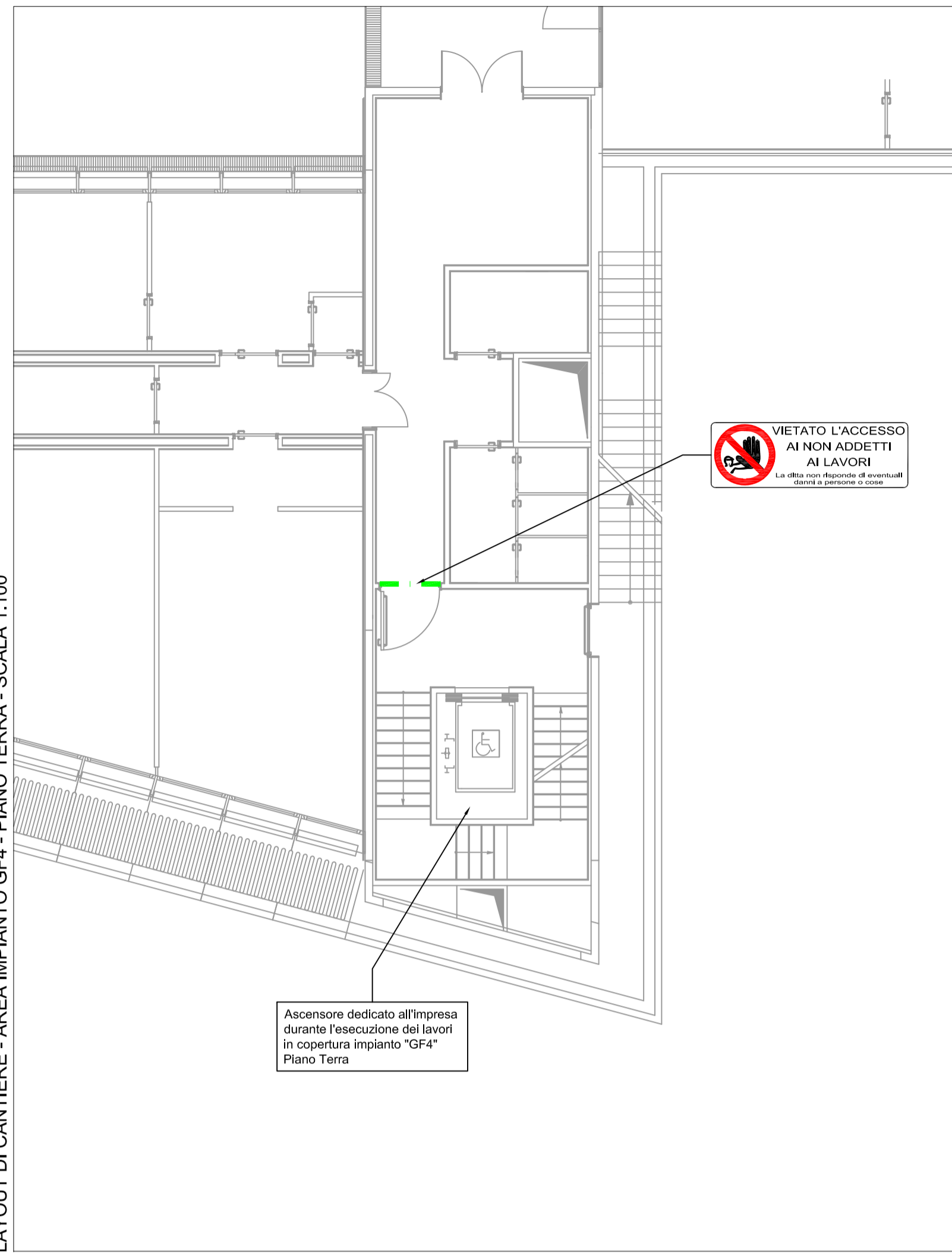

LAYOUT DI CANTIERE - AREA IMPIANTO GF4 - PIANO PRIMO - SCALA 1:100

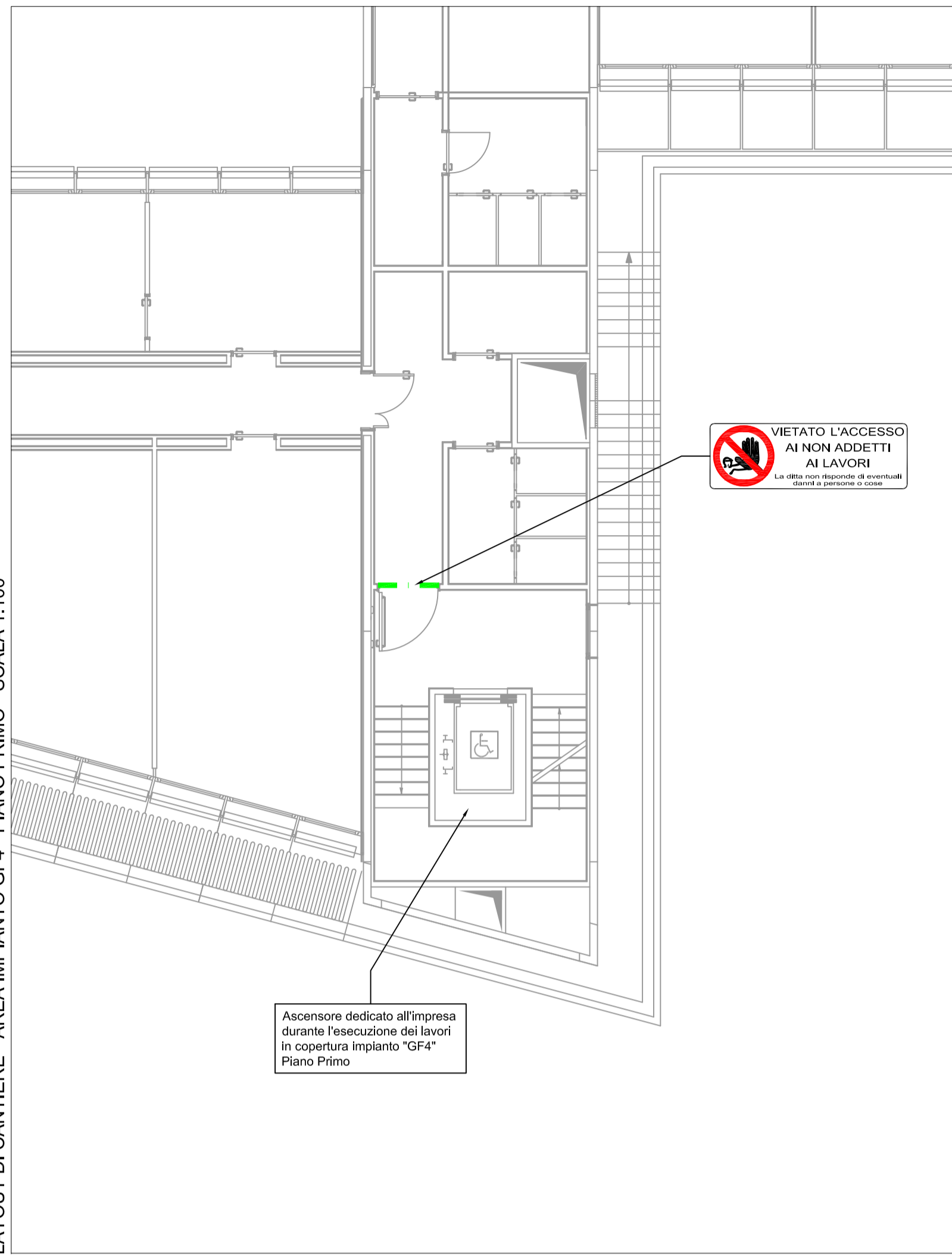

LAYOUT DI CANTIERE - AREA IMPIANTO GF2 - PIANO PRIMO - SCALA 1:100

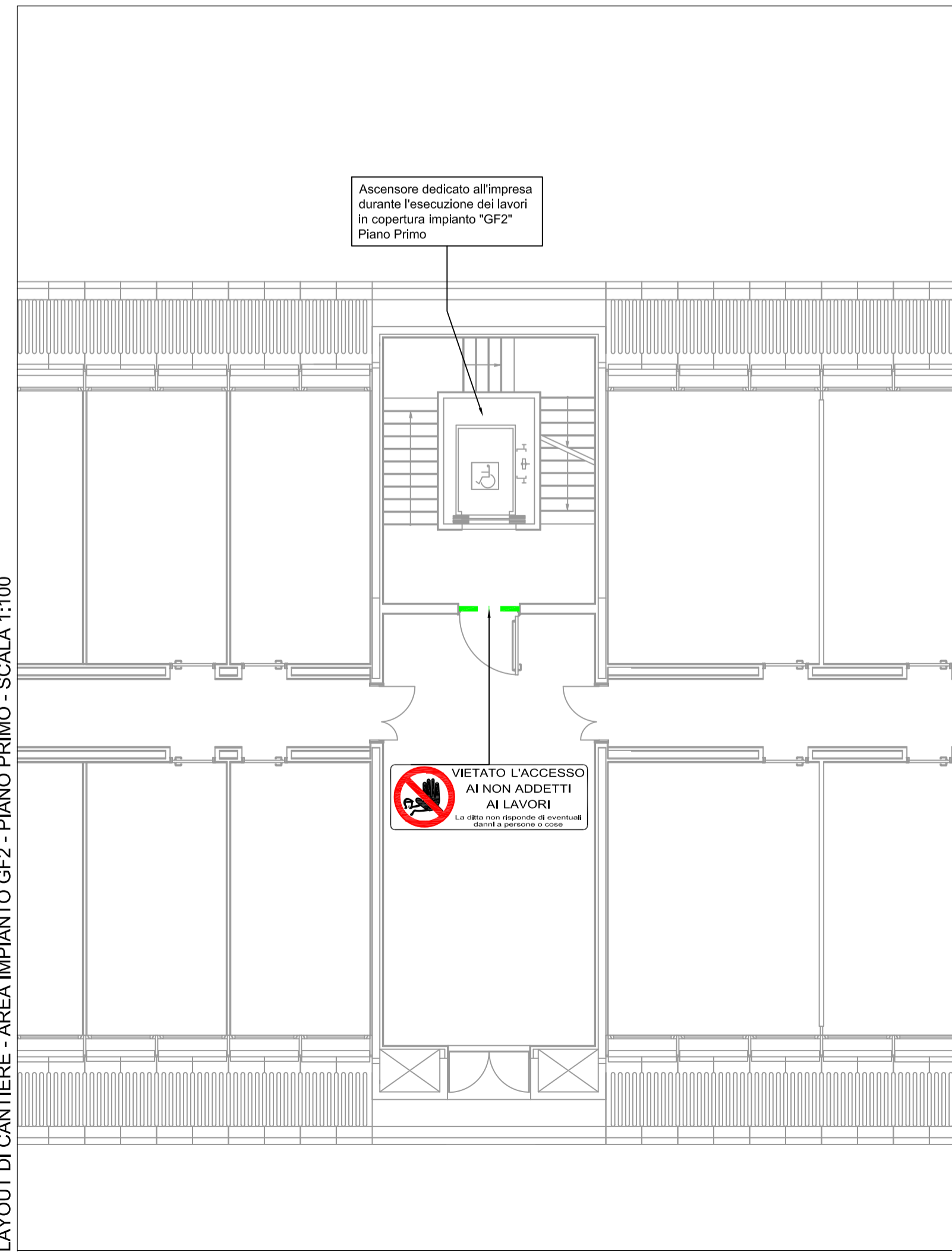

LAYOUT DI CANTIERE - AREA IMPIANTO GF2 - PIANO SECONDO - SCALA 1:100

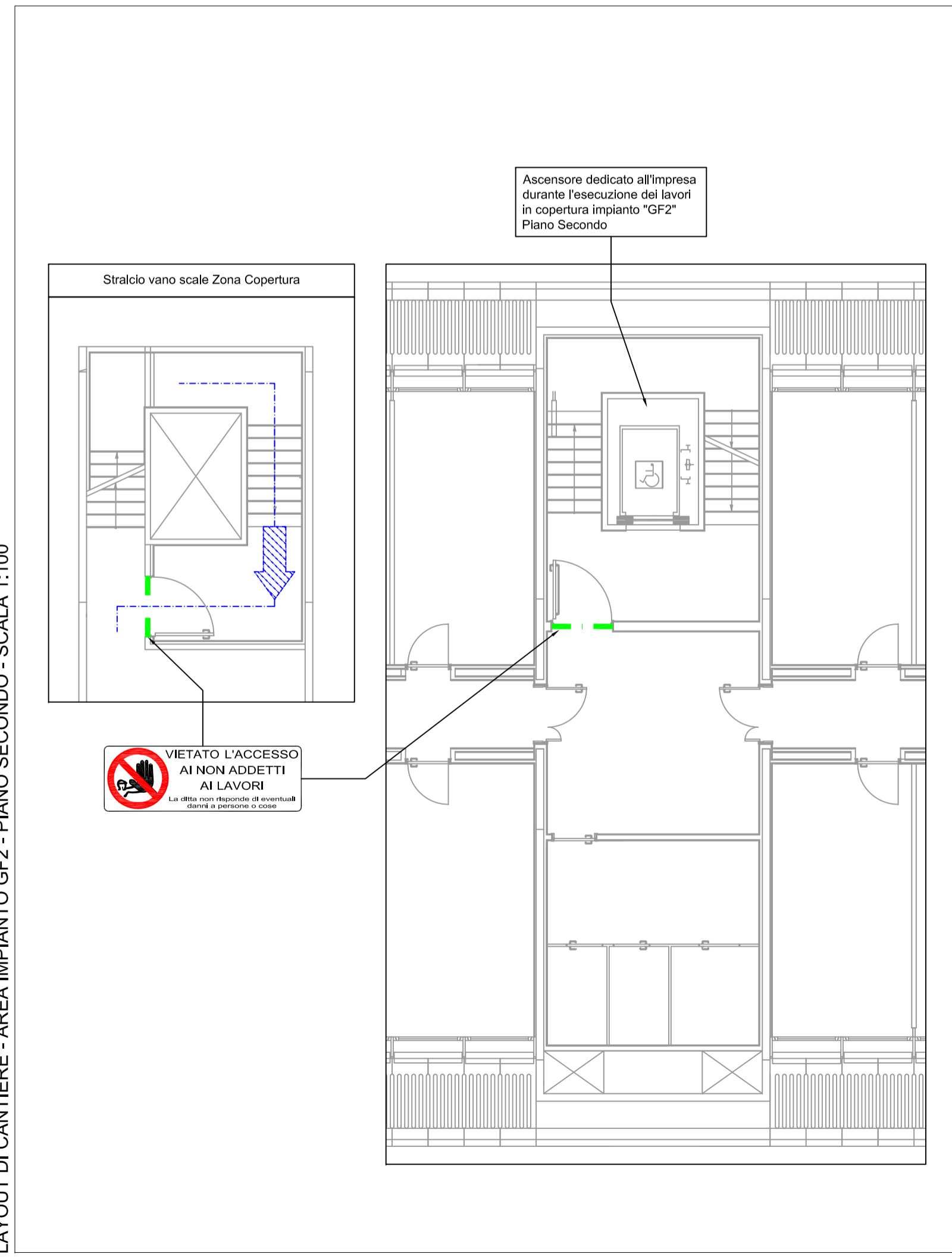

LAYOUT DI CANTIERE - AREA IMPIANTO GF3 - PIANO PRIMO - SCALA 1:100

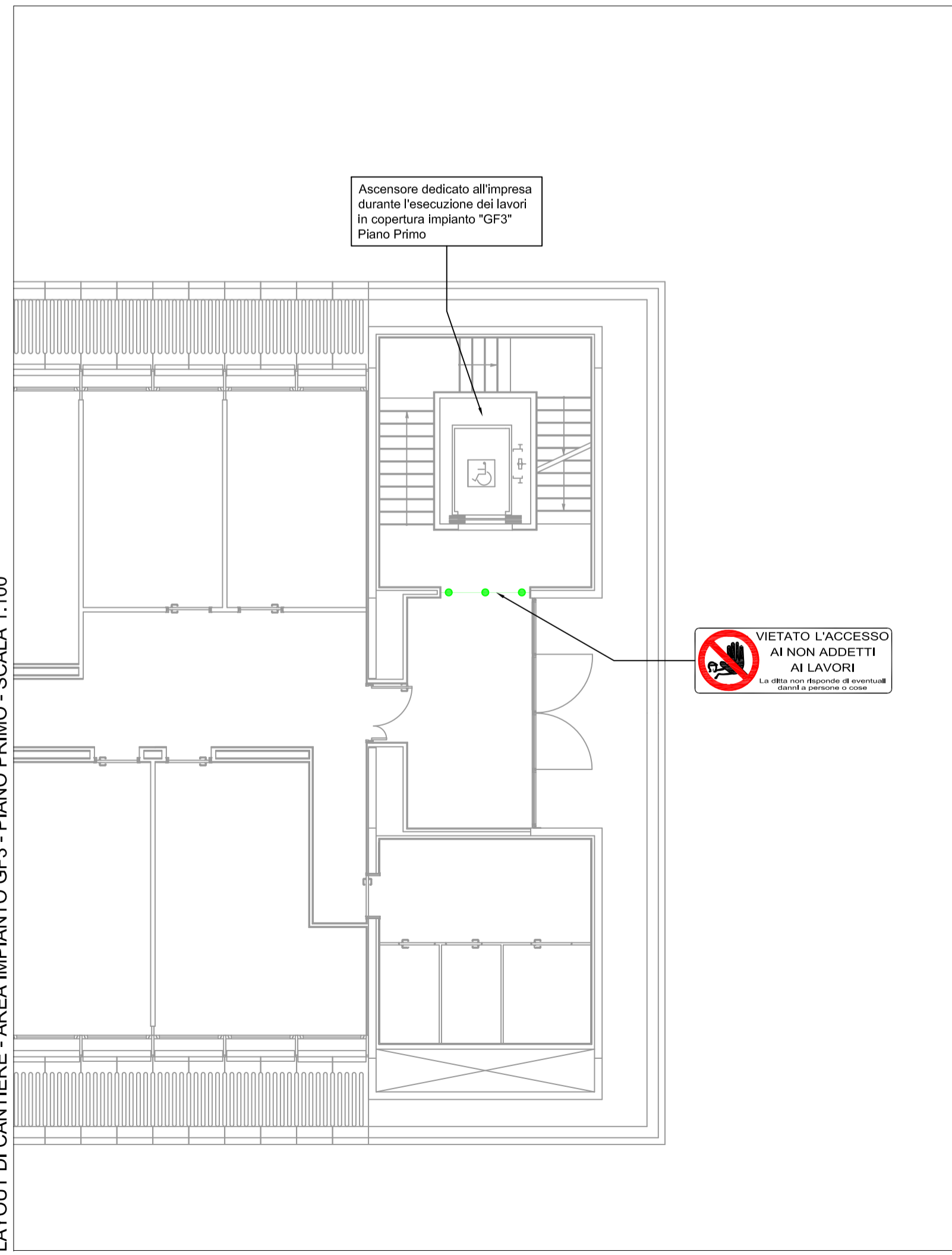

LAYOUT DI CANTIERE - AREA IMPIANTO GF3 - PIANO SECONDO - SCALA 1:100

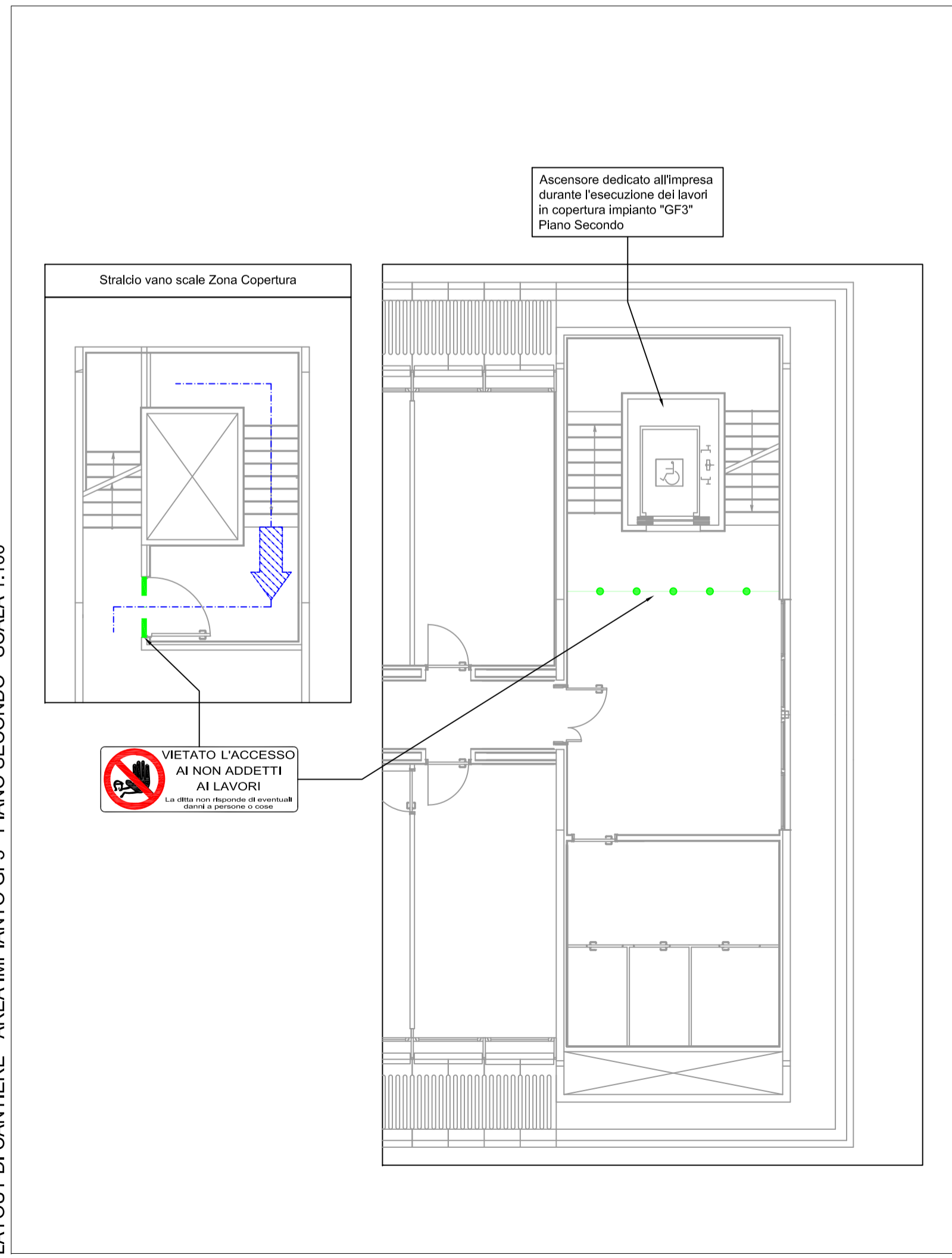

LEGENDA	
	Recinzione eseguita con rete metallica, maglia 50 x 50 mm, in filo di ferro zincato, diametro 2 mm, di altezza 2 m ancorata a pali di sostegno in profilato metallico a T, sezione 50 mm, con blocchetti di appoggio in calcestruzzo. Completa di rete in polietilene alta densità, peso 240 g/mq, resistente ai raggi ultravioletti, indeformabile, colore arancio.
	Recinzione in pannelli di legno per posa all'interno dell'edificio
	Chiusura di porte e accessi all'area di cantiere, presenti all'interno dell'edificio
	Visibilità automezzi
	Visibilità pedonale
	Segnate di pericolo: Lavori in corso
	Segnate di pericolo: Attenzione uscita autocanti
	Segnate di prescrizione: Divieto di accesso ai non addetti ai lavori

Dovranno essere installati cartelli di divieto sulle recinzioni di cantiere, conformi al Dgs 81/08 e s.m.i., in prossimità delle intersezioni tra l'area di cantiere e l'attività dell'Ente

COMUNE DI PULA
PROVINCIA DI CAGLIARI



Sardegna Ricerche

Det. DG n° 122 del 28/01/2016
CIG Z28183AA10

PROGETTO ESECUTIVO PER I NUOVI IMPIANTI DI
CONDIZIONAMENTO DEL PARCO SCIENTIFICO, SEDE DI PULA

EDIFICIO 3

Tavola
PS-ED3.2

LAYOUT DI CANTIERE
IMPIANTI GF1, GF4 - PIANO TERRA - PIANO PRIMO
IMPIANTI GF2, GF3 - PIANO PRIMO - PIANO SECONDO

Scala: 1:100 data: MARZO 2016 rev.: 0

IL TECNICO:
INGEGNER STEFANO USAI
VIA CESARE BATTISTI 25
09031 ARBUS
TEL. 3470891835
E-MAIL: stb.usai@iscali.it

COMMITTENTE:
SARDEGNA RICERCHE