

LAYOUT DI CANTIERE - IMPIANTO GF3/GF4 - PIANO PRIMO - SCALA 1:100

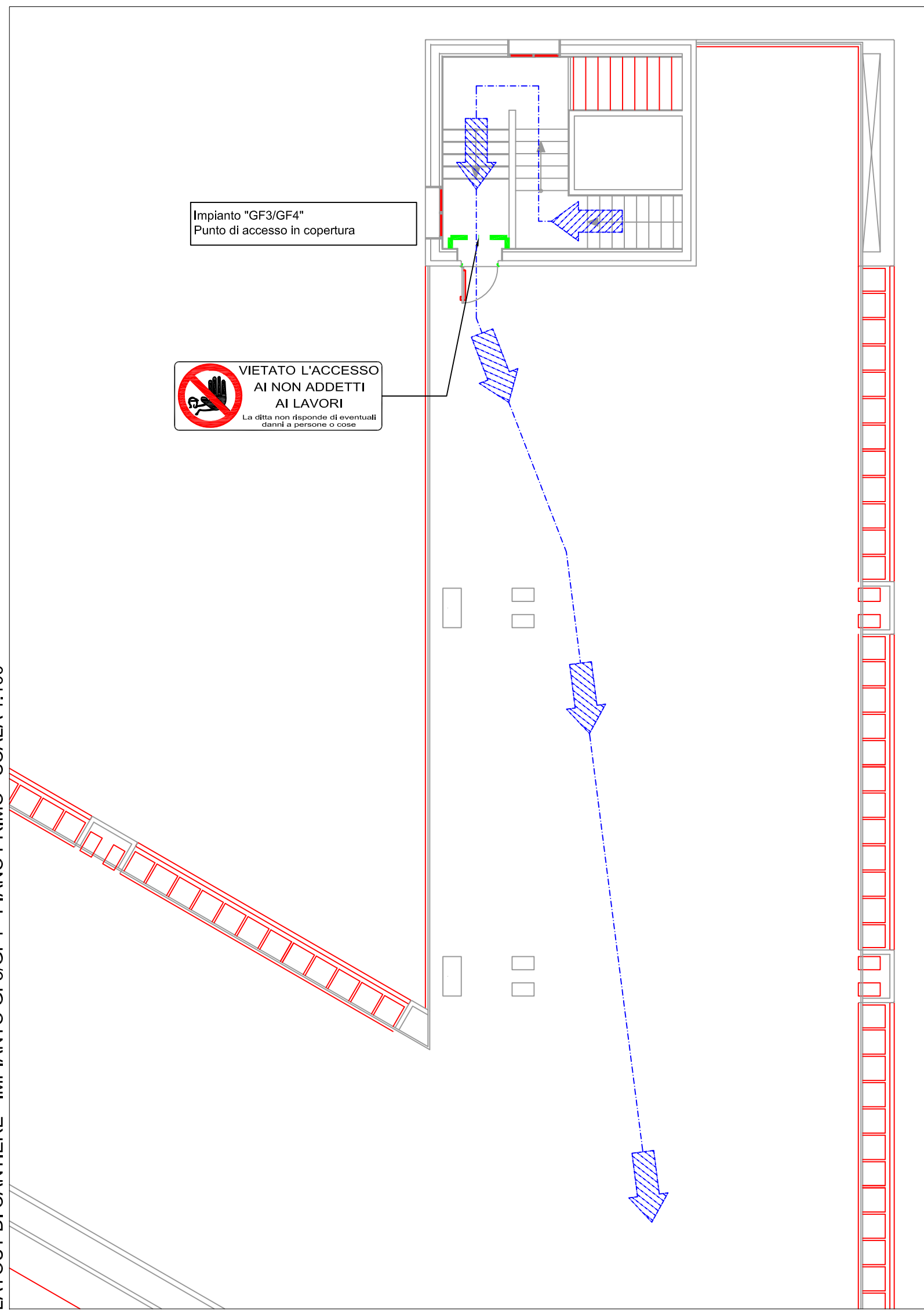

LAYOUT DI CANTIERE - IMPIANTO GF3/GF4 - PIANO TERRA - SCALA 1:100

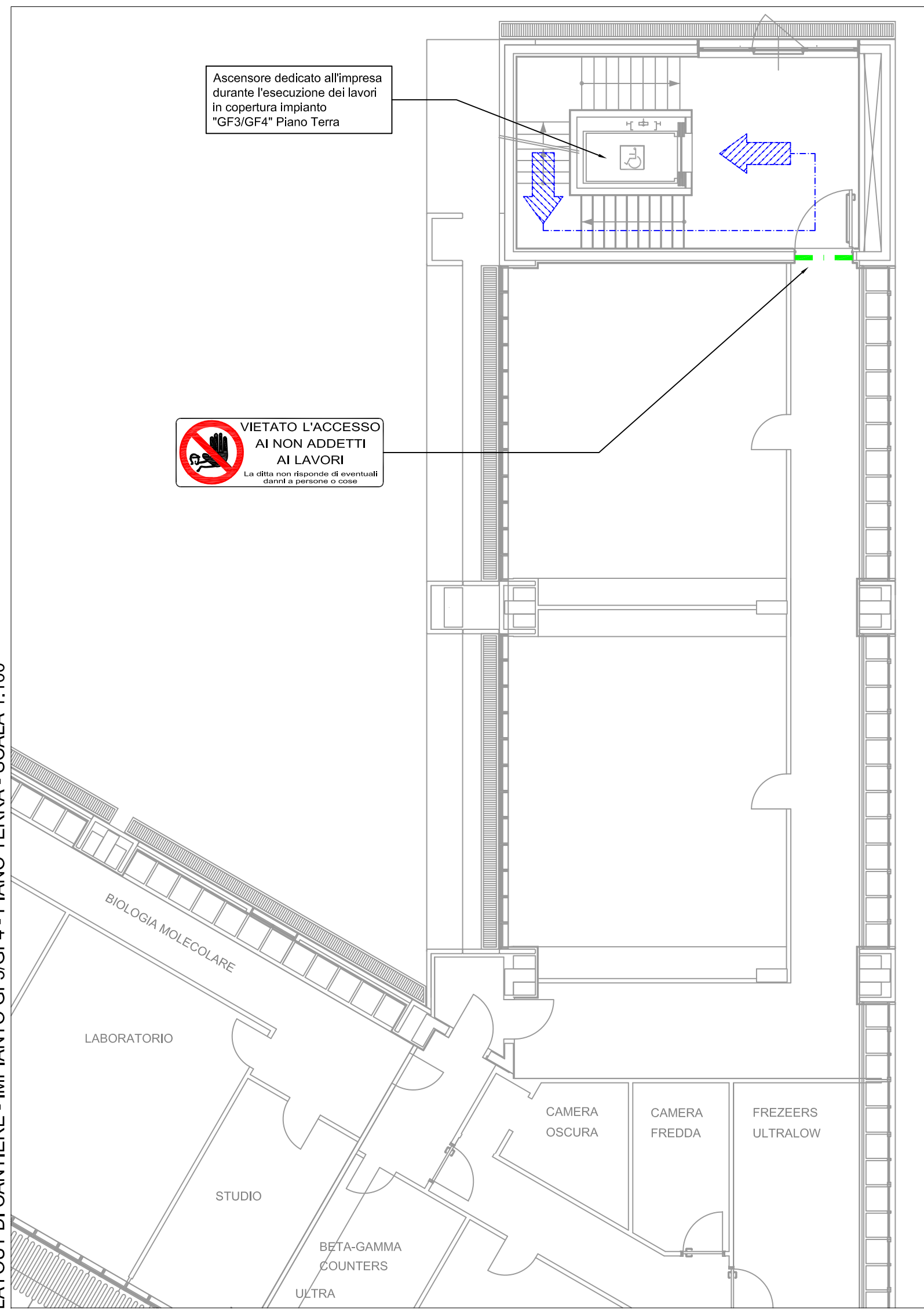

LEGENDA	
	Recinzione eseguita con rete metallica, maglia 50 x 50 mm, in filo di ferro zincato, diametro 2 mm, di altezza 2 m ancorata a pali di sostegno in profilato metallico a T, sezione 50 mm, con blocchetti di appoggio in calcestruzzo. Completa di rete in polietilene alta densità, peso 240 g/mq, resistente ai raggi ultravioletti, indeformabile, colore arancio.
	Delimitazione area di cantiere con nastro di segnalazione bicolore (bianco e rosso), durante la fase di rimozione e successiva posa linea elettrica alimentazione Impianto GF3/4 Piano Parcheggio e Stabulario
	Chiusura di porte e accessi all'area di cantiere, presenti all'interno dell'edificio
	Viabilità automezzi
	Viabilità pedonale
	Segnale di pericolo: Lavori in corso
	Segnale di pericolo: Attenzione uscita autocarri
	Segnale di prescrizione: Divieto di accesso ai non addetti ai lavori
Dovranno essere installati cartelli di divieto sulle recinzioni di cantiere, conformi al Dlgs 81/08 e s.m.i., in prossimità delle intersezioni tra l'area di cantiere e l'attività dell'Ente	

COMUNE DI PULA  
PROVINCIA DI CAGLIARI



Sardegna Ricerche

Det. DG n° 122 del 28/01/2016  
CIG Z28183AA10

PROGETTO ESECUTIVO PER I NUOVI IMPIANTI DI  
CONDIZIONAMENTO DEL PARCO SCIENTIFICO, SEDE DI PULA

EDIFICIO 5

Tavola

PS-ED5.3

LAYOUT DI CANTIERE  
AREA IMPIANTO GF3/GF4 - PIANO TERRA - PIANO PRIMO

Scala: 1:100      data: MARZO 2016      rev.: 0

IL TECNICO:  
INGEGNER STEFANO USAI  
VIA CESARE BATTISTI 25  
09031 ARBUS  
TEL. 3470891835  
E-MAIL: ste.usai@tiscali.it

COMMITTENTE:  
SARDEGNA RICERCHE