SARDIGNA CHIRCAS
SARDEGNA RICERCHE

Tariffario per l'utilizzo delle sale e degli spazi attrezzati dell'Edificio 2 del parco scientifico Località Piscina Manna Pula (CA)

Febbraio 2024

Informazioni generali

L'edificio 2 del parco scientifico in località Piscina Manna è dotato di diverse tipologie di sale e spazi attrezzati per l'organizzazione di eventi di vario genere.

Questi spazi sono a disposizione delle organizzazioni insediate e di richiedenti non localizzati nel parco per la realizzazione di attività di formazione, di divulgazione scientifica e animazione tecnologica e per attività inerenti ai temi dell'innovazione e della ricerca, o, più in generale, con la "mission" del parco scientifico. Sono in ogni caso escluse le attività a scopo di lucro.

I periodi di utilizzo degli spazi, per ciascun richiedente, non possono avere una durata superiore ai 30 giorni/anno, anche se non consecutivi, e devono ricomprendere le eventuali attività di allestimento e disallestimento.

Eventuali durate superiori ai 30 giorni o particolari esigenze di allestimento saranno valutate ed accolte a discrezione di Sardegna Ricerche.

In linea generale l'utilizzo degli spazi comuni seguirà le seguenti priorità:

1. Attività della Regione Sardegna e degli enti e agenzie del sistema regione;
2. Attività di Sardegna Ricerche nella sua veste di gestore del Parco scientifico e tecnologico e delle controllate strategiche (CRS4, Porto Conte Ricerche e IMC);
3. Attività delle organizzazioni localizzate nel parco;
4. Attività promosse dalle Istituzioni universitarie regionali
5. Attività di richiedenti non localizzati nel parco

Le richieste sono valutate in base alle suddette priorità, in ordine di arrivo.

Ciascuna sala è dotata di arredi e strumentazioni di base ma possono essere richiesti servizi o attrezzature aggiuntivi.

Alle organizzazioni insediate nel Parco Scientifico non è richiesto alcun costo[1] per l'utilizzo delle sale, ma è previsto un rimborso spese per i servizi tecnici e per eventuali servizi aggiuntivi.

Per i richiedenti esterni invece è sempre previsto un rimborso spese la cui esatta quantificazione sarà calcolata in base alla durata dell'evento, alle richieste di allestimento e servizi tecnici e comunicata di volta in volta con l'invio di un preventivo di spesa.

[1] Locali Ex Bar e Nuovo Bar: è previsto un rimborso spese pari a € 80/giorno (IVA inclusa) per tutti gli utilizzatori, comprese le imprese insediate nel parco.

Modalità di prenotazione per le organizzazioni **insediate nel parco**

Per utilizzare le sale è necessario inviare una richiesta compilando l'apposita modulistica allegata al presente tariffario.

Nel caso in cui non si abbia già conoscenza degli spazi è possibile e consigliato richiedere un appuntamento per effettuare un sopralluogo preventivo dei locali.

L'utilizzo delle sale per le imprese/enti insediati è gratuito per lo svolgimento di piccole riunioni o breve utilizzo estemporaneo; sarà invece richiesto il rimborso spese per i servizi aggiuntivi in caso di utilizzo degli spazi per eventi di durata superiore alle 5 ore/giorno.

Le richieste devono avvenire con largo anticipo, rispettando il termine di almeno 5 giorni lavorativi antecedenti la data di svolgimento dell'iniziativa. Per eventi che implichino l'utilizzo contemporaneo di più sale è necessario richiedere gli spazi con un anticipo minimo di 10 giorni lavorativi. Le richieste sono valutate in ordine di arrivo.

Il modulo per la richiesta di accesso dovrà essere compilato in tutte le sue parti, firmato e inviato in formato Pdf all'indirizzo e-mail: capra@sardegnaricerche.it.

Modalità di prenotazione per le organizzazioni **non insediate nel parco**

Per utilizzare le sale è necessario inviare una richiesta compilando l'apposita modulistica allegata al presente tariffario.

Nel caso in cui non si abbia già conoscenza degli spazi è possibile e consigliato richiedere un appuntamento per effettuare un sopralluogo preventivo dei locali: in questo caso le richieste devono avvenire in tempi congrui, fissati in almeno 20 giorni antecedenti la data di svolgimento dell'iniziativa. Per eventi che implichino l'utilizzo contemporaneo di più sale è auspicabile richiedere gli spazi con un anticipo ancora maggiore. In ogni caso le richieste sono valutate in ordine di arrivo.

Il modulo per la richiesta di accesso dovrà essere compilato in tutte le sue parti, firmato e inviato in formato Pdf all'indirizzo e-mail: capra@sardegnaricerche.it.

Se la richiesta è ritenuta ammissibile, Sardegna Ricerche trasmette via pec il preventivo di spesa che include anche i costi per i servizi tecnici e/o aggiuntivi e l'ammontare della somma da versare a titolo di cauzione.

Per confermare la prenotazione il richiedente invia all'indirizzo pec protocollo@cert.sardegnaricerche.it il preventivo di spesa firmato per accettazione, allegando gli estremi del pagamento effettuato.

N.B.: La conferma della prenotazione e il relativo pagamento devono avvenire al più tardi entro i 5 giorni lavorativi antecedenti la data prevista per l'evento, in difetto la richiesta viene annullata.

La fattura per l'utilizzo degli spazi sarà trasmessa da Sardegna Ricerche dopo l'utilizzo effettivo delle sale.

Auditorium

È un'ampia sala adatta ad attività congressuali, seminariali, concorsi pubblici, meeting, ecc.
È attrezzata con 140 poltroncine imbottite fisse, dotate di scrittoio a scomparsa e poste su gradoni.
Il tavolo dei relatori ha 8 postazioni con accanto un podio dotato di microfono.

Dotazioni e servizi inclusi

- Aria condizionata
- Oscuramento
- 1 tavolo relatori con sedie in tessuto, n. 1 podio, n. 140 poltroncine in tessuto con scrittoio a scomparsa
- Impianto di amplificazione con microfoni fissi e mobili
- Pc portatile
- Videoproiettore a soffitto
- Schermo per proiezioni

Utilizzo gratuito per i richiedenti insediati nel parco scientifico, **servizi tecnici esclusi**. Il rimborso spese per l'assistenza tecnica in sala (come ad esempio, videoregistrazione, regia, proiezione ecc.) deve essere concordato con lo staff di Sardegna Ricerche, che predisporrà il preventivo.

Per il richiedente **non insediato** nel parco scientifico: rimborso spese per giornata intera pari a **€ 220,32 (Iva inclusa) servizi tecnici esclusi.** Il rimborso spese per l'assistenza tecnica in sala (come ad esempio, videoregistrazione, regia, proiezione ecc.) deve essere concordato con lo staff di Sardegna Ricerche, che predisporrà il preventivo, e si aggiunge al costo della sala.

(per ulteriori informazioni contattaci al +39 070 92432321 o via mail capra@sardegnaricerche.it)

Esplora sala a 360° in 4K collegandoti al link: https://youtu.be/t5Aw3JI3sh0

Sala Conferenze

La sala è destinata prevalentemente ad attività seminariali, di comunicazione e promozione.

Adeguatamente allestita, può essere utilizzata anche come segreteria-registrazione partecipanti in occasione di eventi di lunga durata.

La configurazione di base include 36 sedie dotate di scrittoio a scomparsa oppure 15 scrivanie da 2 posti ciascuna, tavolo relatori, videoproiettore, pc portatile, lavagna a fogli mobili.

Utilizzo gratuito per i richiedenti insediati nel parco scientifico, **servizi tecnici esclusi**. Il rimborso spese per l'assistenza tecnica in sala, se richiesta, deve essere concordato con lo staff di Sardegna Ricerche, che predisporrà il preventivo.

Per il richiedente **non insediato** nel parco scientifico: rimborso spese pari a **€ 150,00 (Iva inclusa) servizi tecnici esclusi.** Il rimborso spese per l'assistenza tecnica in sala (come ad esempio, videoregistrazione, regia, proiezione ecc.) deve essere concordato con lo staff di Sardegna Ricerche, che predisporrà il preventivo, e si aggiunge al costo della sala.

(per ulteriori informazioni contattaci al +39 070 92432321 o via mail capra@sardegnaricerche.it)

Esplora la sala a 360° in 4 k collegandoti al link: https://youtu.be/Qh1JJC_qPzc

Sala Comunicazione

La sala occupa un'area di circa 70 mq ed è dotata di un tavolo unico a ferro di cavallo con 20 posti fissi e di un'ampia parete attrezzata per proiezioni. È destinata prevalentemente ad attività di comunicazione e riunioni.

Utilizzo gratuito per i richiedenti insediati nel parco scientifico, **servizi tecnici esclusi**. Il rimborso spese per l'assistenza tecnica in sala, se richiesta, deve essere concordato con lo staff di Sardegna Ricerche, che predisporrà il preventivo.

Per il richiedente **non insediato** nel parco scientifico: rimborso spese pari a **€ 150,00 (Iva inclusa) servizi tecnici esclusi.** Il rimborso spese per l'assistenza tecnica in sala (come ad esempio, videoregistrazione, regia, proiezione ecc.) deve essere concordato con lo staff di Sardegna Ricerche, che predisporrà il preventivo, e si aggiunge al costo della sala.

(per ulteriori informazioni contattaci al +39 070 92432321 o via mail capra@sardegnaricerche.it)

Esplora la sala a 360° in 4 k collegandoti al link: https://youtu.be/Qh1JJC_qPzc

Area workshop

Sala di 200 metri quadri. La dotazione di base prevede 40 postazioni allestite con scrivanie e sedie.
La disposizione delle scrivanie è “a cuneo” per la migliore visione dello schermo per proiezioni.

Sono inclusi inoltre:
Tavolo per 4/6 relatori; videoproiettore a soffitto; due microfoni fissi e uno radio; lavagna a fogli mobili.

Utilizzo gratuito per i richiedenti insediati nel parco scientifico, **servizi tecnici esclusi**. Il rimborso spese per l’assistenza tecnica in sala, se richiesta, deve essere concordato con lo staff di Sardegna Ricerche, che predisporrà il preventivo.

Per il richiedente **non insediato** nel parco scientifico: rimborso spese pari a **€ 150,00 (Iva inclusa) servizi tecnici esclusi.** Il rimborso spese per l’assistenza tecnica in sala (come ad esempio, videoregistrazione, regia, proiezione ecc.) deve essere concordato con lo staff di Sardegna Ricerche, che predisporrà il preventivo, e si aggiunge al costo della sala.

(per ulteriori informazioni contattaci al +39 070 92432321 o via mail capra@sardegnaricerche.it)
Esplora l’area a 360° in 4 k collegandoti al link: https://youtu.be/_SLOyVJB5n4

Area informatica

Il modulo area informatica è costituito da 3 aule da 20 posti ciascuna.

Le attrezzature disponibili sono:
- Videoproiettore in ogni aula
- Lavagna a fogli mobili in ogni aula.

Utilizzo gratuito per i richiedenti insediati nel parco scientifico, **servizi tecnici esclusi**. Il rimborso spese per l'assistenza tecnica in sala, se richiesta, deve essere concordato con lo staff di Sardegna Ricerche, che predisporrà il preventivo.

Per il richiedente **non insediato** nel parco scientifico: rimborso spese pari a **€ 130,00 (Iva inclusa) per aula, servizi tecnici esclusi.** Il rimborso spese per l'assistenza tecnica in sala deve essere concordato con lo staff di Sardegna Ricerche, che predisporrà il preventivo e si aggiunge al costo della sala.

Aula G6

Aula G9

Aula G10

(per ulteriori informazioni contattaci al +39 070 92432321 o via mail capra@sardegnaricerche.it)
Esplora l'area a 360° in 4 k collegandoti al link: https://youtu.be/F3zcDm3bQdI

Area Ristoro “Ex Bar”

L’Area Ristoro “Ex Bar” è un ampio locale di circa 200 mq, costituito da una sala arredata con tavoli e sedie per un totale di circa 70 posti a sedere, un ampio divano angolare, un bancone in legno.
Il locale è dotato di propri servizi igienici.

Nella parte retrostante il bancone si trovano 2 locali che possono essere utilizzati per lo stoccaggio e per la preparazione (esclusa la cottura) di alimenti, bevande, tovagliati e attrezzature varie.
In tali ambienti sono presenti 1 frigorifero, 1 lavandino, 2 ripiani da lavoro in acciaio inox, mensole in acciaio a muro, 1 presa industriale.

Nella terrazza antistante possono essere disposti 3 grandi ombrelloni in cui possono essere ospitati tavolini e sedie per circa 6/8 commensali ciascuno.

Costo: € 80/giorno IVA inclusa

Esplora sala a 360° in 4K collegandoti al link: https://youtu.be/8n2WleaL4oc

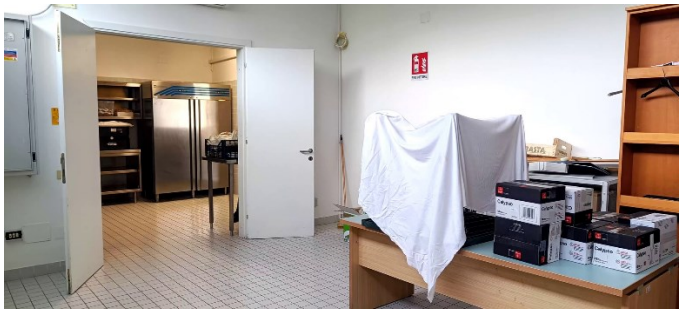

Il locale viene consegnato pulito e deve essere riconsegnato nelle medesime condizioni. In caso di utilizzo per più giornate le pulizie quotidiane sono a carico del richiedente

INDICAZION PER L'UTILIZZO DEGLI SPAZI E PER L'ATTIVAZIONE DEI SERVIZI AGGIUNTIVI TECNICI E DI SEGRETERIA

Servizi tecnici aggiuntivi

È possibile realizzare: registrazione evento, videoconferenze, installazione sw nei pc dell'area informatica ecc. Per quest'ultima opzione la disponibilità di Sardegna Ricerche è di massimo 20 pc ed occorre contattare gli addetti all'assistenza tecnica con minimo 3 settimane di anticipo.

L'Auditorium è dotato degli spazi idonei alla traduzione simultanea. Il servizio è a carico dell'utente, che potrà avvalersi del service di propria fiducia sia per le attrezzature che per i traduttori.

Servizi logistici

Segnaletica interna: la preparazione e il posizionamento sono a carico dell'utente, previo sopralluogo e specifiche indicazioni di Sardegna Ricerche.

Gestione ospiti e relatori/docenti:
registrazione partecipanti, portanome, badge, acqua per relatori/docenti, materiale didattico, ecc.: a carico del richiedente.

Ulteriori informazioni possono essere richieste al personale di Sardegna Ricerche nei seguenti orari:

Lunedì e Martedì: 9:00-13:00 e 14:00-16,00. Mercoledì, Giovedì e Venerdì: 9:00-13:00

Modulo di richiesta
Il modulo, compilato in ogni sua parte, deve essere inviato a capra@sardegnaricerche.it
I campi contrassegnati da * sono obbligatori
Nota bene: gli spazi si considereranno prenotati solo con l'accettazione della richiesta da parte di Sardegna Ricerche

Il sottoscritto	
In qualità di	
della società	
IBAN (per restituzione cauzione)	
NON insediata nel parco scientifico ☐	**Insediata nel parco scientifico** ☐
con sede in via	
Città	
CAP	
telefono	
email	
PIVA/Codice fiscale	

Chiede di poter svolgere le seguenti attività:

Titolo della manifestazione o attività proposta
Breve descrizione
Responsabile dell'evento* (se diverso dal titolare richiedente indicare nome e cognome e recapito telefonico)
e di utilizzare (indicare la/e sala/e richiesta/e)

DATA	**Mattina**		**Sera**	
	dalle ore	alle ore	dalle ore	alle ore

Numero di partecipanti previsto *_____

N.B.: Eventuali prove tecniche/allestimenti vanno concordati con il personale di SR

Il sottoscritto si impegna al pagamento del corrispettivo complessivo indicato da Sardegna Ricerche, da versare a mezzo bonifico bancario almeno 5 giorni prima dell'evento. In difetto, la prenotazione sarà annullata.

Firmato _____ in data_____

Responsabilità civile e danni

Il soggetto richiedente è responsabile in caso di danni a persone e a cose derivanti da incuria e inosservanza delle norme antinfortunistiche e sanitarie connesse all'utilizzo degli spazi.

Sardegna Ricerche non risponde per danni a cose o attrezzature di proprietà o comunque fornite da ditte esterne all'ente organizzatore, nonché per furti di prodotti o opere esposte.

Sardegna Ricerche non assume nessuna responsabilità in relazione agli eventuali danni che possano derivare, per qualsiasi ragione, all'utilizzatore dalla fruizione o da uso improprio dei servizi messi a disposizione. Sardegna Ricerche non potrà essere ritenuto responsabile per i danni causati dal richiedente per qualunque atto, omissione o negligenza nei confronti di Sardegna Ricerche o di terzi.

Il sottoscritto dichiara di aver preso visione del presente documento le cui norme si intendono accettate con la firma della presente domanda.

Dichiara di provvedere direttamente ad ottenere eventuali autorizzazioni previste dalle norme di legge, esonerando Sardegna Ricerche da ogni responsabilità civile, penale o amministrativa derivante dalla mancanza dei suddetti adempimenti o da uso delle sale, degli impianti e delle attrezzature contrario all'ordine e all'incolumità pubblica.

Le sale e gli spazi attrezzati dovranno essere riconsegnati, fatti salvi i lavori di pulizia ordinaria, nelle medesime condizioni in cui sono stati consegnati. Dichiara inoltre di esonerare Sardegna Ricerche da ogni responsabilità, impegnandosi fin d'ora a rinunciare, come in effetti rinuncia, a qualsiasi azione di risarcimento danni nei confronti di Sardegna Ricerche stessa.

Data _____ Firma _____

Informativa sul trattamento dei dati personali (Art. 13 del Regolamento UE 679/2016)

Ai sensi dell'art. 13 del Regolamento UE 2016/679 Sardegna Ricerche con sede legale in Via Palabanda 9, 00123 Cagliari - nella qualità di Titolare del trattamento dei dati personali, nella persona del legale rappresentante - Direttore Generale, informa che i Suoi dati personali saranno oggetto di trattamento da parte di Sardegna Ricerche stesso mediante elaborazioni manuali o strumenti elettronici o comunque automatizzati, informatici o telematici, con logiche correlate strettamente alle finalità sotto elencate e, comunque, in modo da garantire la sicurezza e la riservatezza dei dati e improntato ai principi di correttezza, liceità e trasparenza e di tutela della sua riservatezza e dei suoi diritti.

A. Finalità del trattamento

I dati da lei forniti verranno trattati per le seguenti finalità: utilizzo sale e spazi attrezzati e conseguenti obblighi di legge (fatturazione).

B. Natura del conferimento e conseguenze rifiuto

Il conferimento dei dati suindicati è obbligatorio per l'adempimento di obblighi insiti nelle disposizioni di legge. Pertanto, l'eventuale rifiuto del conferimento dei dati obbligatori comporterà l'oggettiva impossibilità di perseguire le finalità di trattamento di cui al punto A.

C. Base giuridica e liceità del trattamento

Per le finalità indicate al punto A. della presente Informativa la base giuridica del trattamento, che ne attesta la liceità, è quella prevista dall'art. 6, par. 1, lettera c) del GDPR, ossia "il trattamento stesso è necessario per adempiere un obbligo legale al quale è soggetto il titolare del trattamento".

D. Diffusione dei dati

I dati personali non saranno in ogni caso oggetto di diffusione se non qualora obbligatoriamente previsto dalla normativa e nei limiti e con le modalità specificatamente indicate dalla stessa.

E. Conservazione dei dati

Sardegna Ricerche tratterà i dati personali per il tempo necessario per adempiere alle finalità comunicate. Successivamente verranno conservati in esecuzione degli obblighi di legge, per finalità di tipo amministrativo e fiscale, per l'adempimento di obblighi legali del Titolare, per far valere o difendere un proprio diritto (10 anni dal termine del rapporto).

F. Diritti dell'interessato

L'interessato potrà esercitare i suoi diritti nei confronti del titolare del trattamento in ogni momento, ai sensi del Regolamento UE 2016/679. Il Responsabile della protezione dei dati è contattabile tramite mail: rpd@sardegnaricerche.it.

L'informativa completa è scaricabile qui